HoMe HOCHSCHULE MERSEBURG
University of Applied Sciences

Beratungsangebote für Studienzweifler*innen
an der Hochschule Merseburg

hs-merseburg.de/studienzweifel

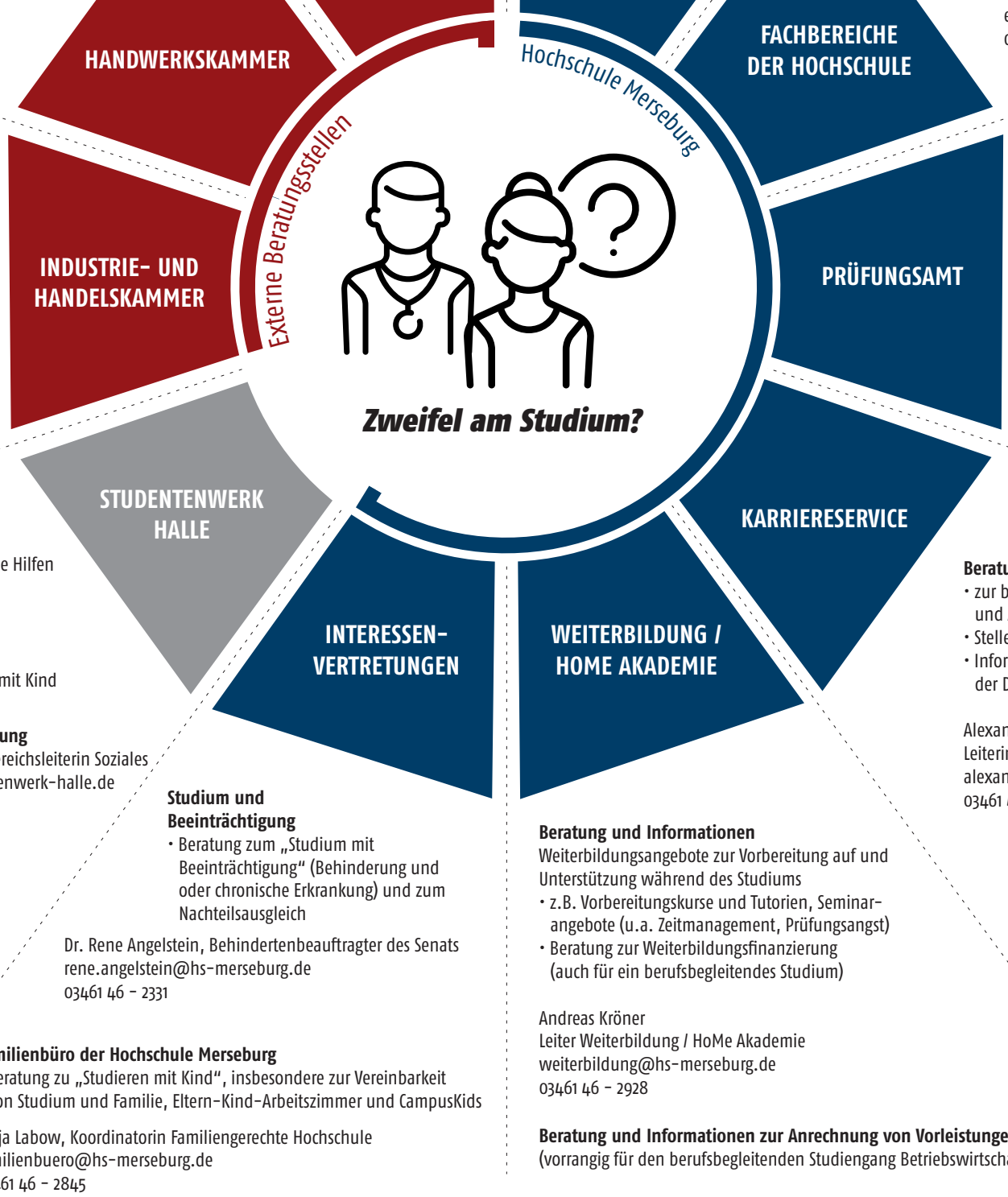

Beratung und Informationen
- generelle, fachübergreifende Information und Beratung für Studierende und Studieninteressierte
- Studienorientierung, Studienmöglichkeiten und Studienwahl
- Fachrichtungs-/Hochschulwechsel
- weiterführende Studienmöglichkeiten nach dem Abschluss
- Umgang mit studienbedingten persönlichen Schwierigkeiten

Elisa Karau-Unkroth
Allgemeine Studienberatung
studienberatung@hs-merseburg.de
03461 46 - 2321

Fachbereich Wirtschaftswissenschaften und Informationswissenschaften
Prof. Dr. Dirk Sackmann
Dekan Fachbereich WIW
dirk.sackmann@hs-merseburg.de
03461 46 - 2903

Fachbereich Ingenieur- und Naturwissenschaften
Prof. Dr. Jens Mückenheim
Dekan Fachbereich INW
jens.mueckenheim@hs-merseburg.de
03461 46 - 2191

Fachbereich Soziale Arbeit.Medien.Kultur
Prof. Dr. Erich Menting
Dekan Fachbereich SMK
erich.menting@hs-merseburg.de
03461 46 - 2201

Betreuung und Beratung
- Beratung bezüglich Leistungskonto, Prüfungsfristen und Prüfungsordnung
- Überprüfung auf ordnungsgemäße Erfüllung aller Prüfungen, die gemäß Prüfungsordnung durchzuführen sind
- Erstellung von Zwischen- und Abschlusszeugnissen
- Hilfestellung bei der Prüfungsverwaltung

Ines Albrecht, Sachbearbeiterin Prüfungsamt
ines.albrecht@hs-merseburg.de
03461 46 - 2303

Beratung und Informationen
- zur berufliche Orientierung, dem Bewerbungsprozess und Ausbildungs- und Berufsmöglichkeiten
- Stellenportal@HoMe
- Informationen und Durchführung der DNLA-Potenzialanalyse

Alexandra Wäldin
Leiterin KarriereService
alexandra.waeldin@hs-merseburg.de
03461 46 - 3900

Beratung und Informationen
Weiterbildungsangebote zur Vorbereitung auf und Unterstützung während des Studiums
- z.B. Vorbereitungskurse und Tutorien, Seminarangebote (u.a. Zeitmanagement, Prüfungsangst)
- Beratung zur Weiterbildungsfinanzierung (auch für ein berufsbegleitendes Studium)

Andreas Kröner
Leiter Weiterbildung / HoMe Akademie
weiterbildung@hs-merseburg.de
03461 46 - 2928

Beratung und Informationen zur Anrechnung von Vorleistungen
(vorrangig für den berufsbegleitenden Studiengang Betriebswirtschaft)

Sandra Commichau
Weiterbildung / HoMe Akademie
weiterbildung@hs-merseburg.de
03461 46 - 2702

Studium und Beeinträchtigung
- Beratung zum „Studium mit Beeinträchtigung" (Behinderung und oder chronische Erkrankung) und zum Nachteilsausgleich

Dr. Rene Angelstein, Behindertenbeauftragter des Senats
rene.angelstein@hs-merseburg.de
03461 46 - 2331

Familienbüro der Hochschule Merseburg
- Beratung zu „Studieren mit Kind", insbesondere zur Vereinbarkeit von Studium und Familie, Eltern-Kind-Arbeitszimmer und CampusKids

Katja Labow, Koordinatorin Familiengerechte Hochschule
familienbuero@hs-merseburg.de
03461 46 - 2845

Gleichstellungsbeauftragte
Kathrin Stritzel
kathrin.stritzel@hs-merseburg.de
03461 46 - 2176

Studierendenvertretungen
Studierendenrat (StuRa)
stura@hs-merseburg.de
03461 46 - 2769

Beratung und Informationen
- Beratung zu alternativen Studien- und Berufsausbildungen
- Beratung zum Berufseinstieg
- Bewerbungscoaching

Dr. Sabine Schenk
Halle.Hochschulteam@arbeitsagentur.de
0345 52 49 15 10

Beratung und Informationen
- Ausbildungsberatung
- Berufsorientierung
- Neuorientierung für Studienzweifler*innen und Studienabbrecher*innen

Heiko Fengler
Ausbildungsberater Halle und Saalekreis
hfengler@hwkhalle.de
0345 29 99 - 210

Beratung und Informationen
- Ausbildungsberatung
- Berufsorientierung
- Neuorientierung für Studienzweifler*innen und Studienabbrecher*innen
- Einstiegsqualifizierungen (EQ)

Cornelia Rasch
Ausbildungsberaterin
Halle und Saalekreis
crasch@halle.ihk.de
0345 21 26 - 375

Sozialberatung
Torsten Eckert, Beratungsschwerpunkte: finanzielle Hilfen sowie ausländerrechtliche Fragen
sozialberatung@studentenwerk-halle.de
0345 684 75 20

Daniel Kühne, Beratungsschwerpunkt: Studieren mit Kind
sozialberatung@studentenwerk-halle.de
0345 684 73 18

Psychosoziale Beratung
Dr. Anke Eichrodt, Bereichsleiterin Soziales
a.eichrodt@studentenwerk-halle.de
0345 684 74 11

CampusKids
(Kinderbetreuung)
Leitung: Anja Schürer
kita.merseburg@studentenwerk-halle.de
03461 46 - 2234

Studentisches Wohnen
Frank Pätzold
Hausverwalter
f.paetzold@studentenwerk-halle.de
03461 46 - 2234

BaföG und Studienfinanzierung
Matthias Müller
Abteilungsleiter BaföG-Amt
m.mueller@studentenwerk-halle.de
0345 684 72 00

weitere Initiativen und Beratungsstellen

Studienabbruch oder Studienzweifel: Wie geht´s weiter?
Vernetzt beraten in Berlin, Brandenburg, Sachsen-Anhalt und Niedersachsen

www.queraufstieg.de

BERATUNGSNETZWERK QUERAUFSTIEG